



GOVERNO DO ESTADO
RIO GRANDE DO SUL

SECRETARIA DA AGRICULTURA,
PECUÁRIA E AGRONEGÓCIO

DDA
DEPARTAMENTO DE
DEFESA AGROPECUÁRIA

MOBILIZAÇÃO PARA FORTALECIMENTO DE MEDIDAS PREVENTIVAS DE ENFERMIDADES – INFLUENZA AVIÁRIA

*Orientações, recomendações e Estrutura
do Serviço Oficial do Estado*

Marcelo Göcks

*Médico Veterinário, Fiscal Estadual Agropecuário Especialista em
Defesa Sanitária Animal*

Chefe da Divisão de Defesa Sanitária Animal



ESTRUTURA SEAPA-RS

Dados	Estrutura de campo	Estrutura nível central	TOTAL
SEDE UVL com veterinário	160	1	161
IDA	250	0	250
Supervisões Regionais	19	0	19
Veterinários	248	28	276
Veterinários GT aves	*23	*2	*25
Auxiliares Técnicos	519	2	521
Auxiliares Administrativos	487	8	495
TOTAL SERVIDORES	1299	39	1338
Automóveis comuns	385	1	386
Automóveis 4X4	78	8	86
Vans/ Trailers	22	0	22
Caminhões	1	0	1
TOTAL VEÍCULOS	486	9	495
Kit atendimento a notificações	246	2	248



ESTRUTURA SEAPA-RS

GEASE: Portaria 323/2015 - DOE 26/08/2015

PECSA: Portaria 457/2014 - DOE 10/09/2014

111 FEA e 41 auxiliares capacitados



ÁREA DE ATENDIMENTO

Municípios: 497

Propriedades: 358.955

PROPRIEDADES COM AVES

Granjas de reprodutores: 492

Estabelecimentos comerciais: 8.194

Subsistência: 273.560

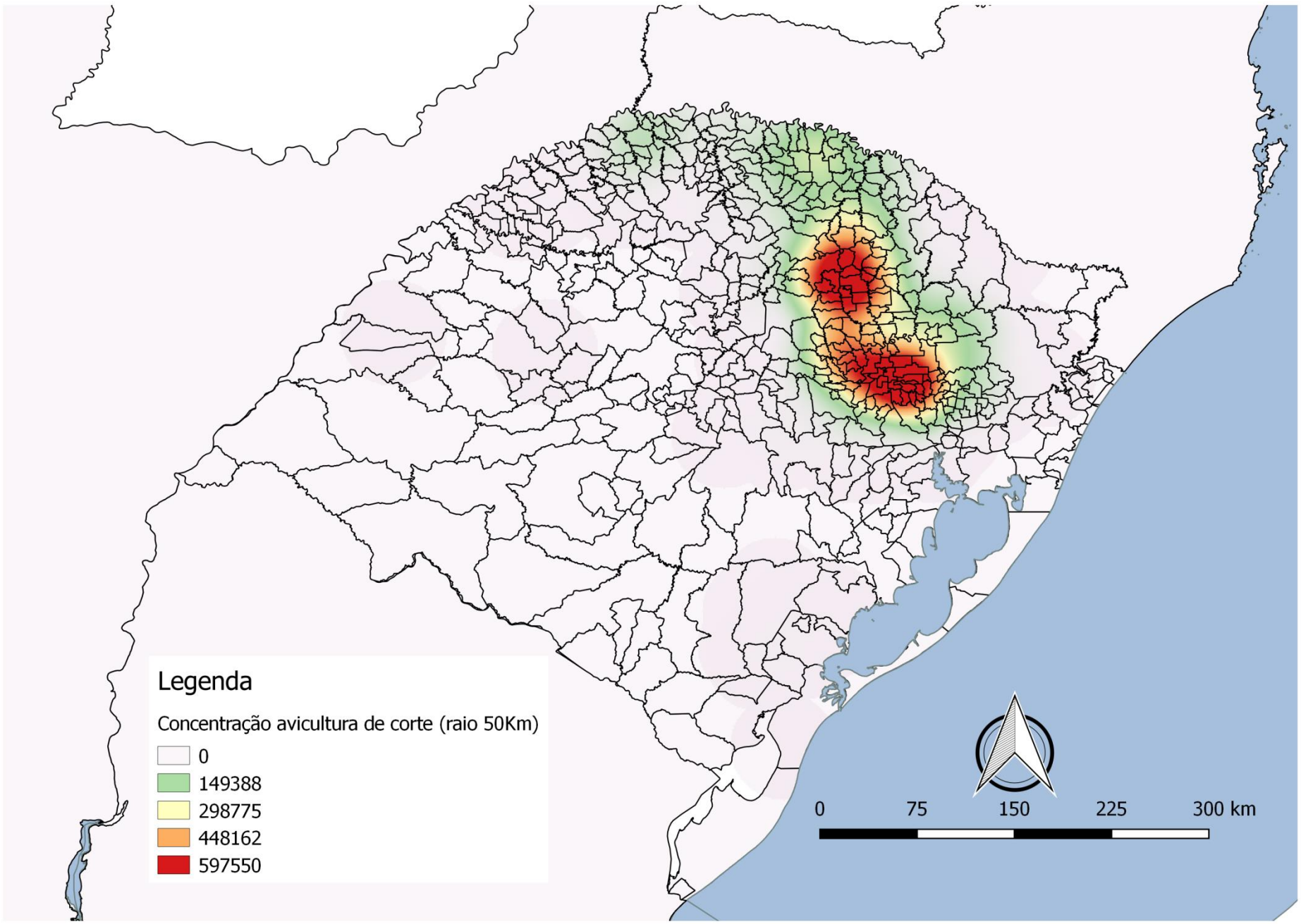

Legenda

Concentração avicultura de corte (raio 50Km)

- 0
- 149388
- 298775
- 448162
- 597550

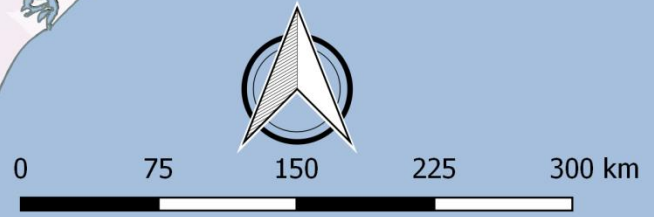

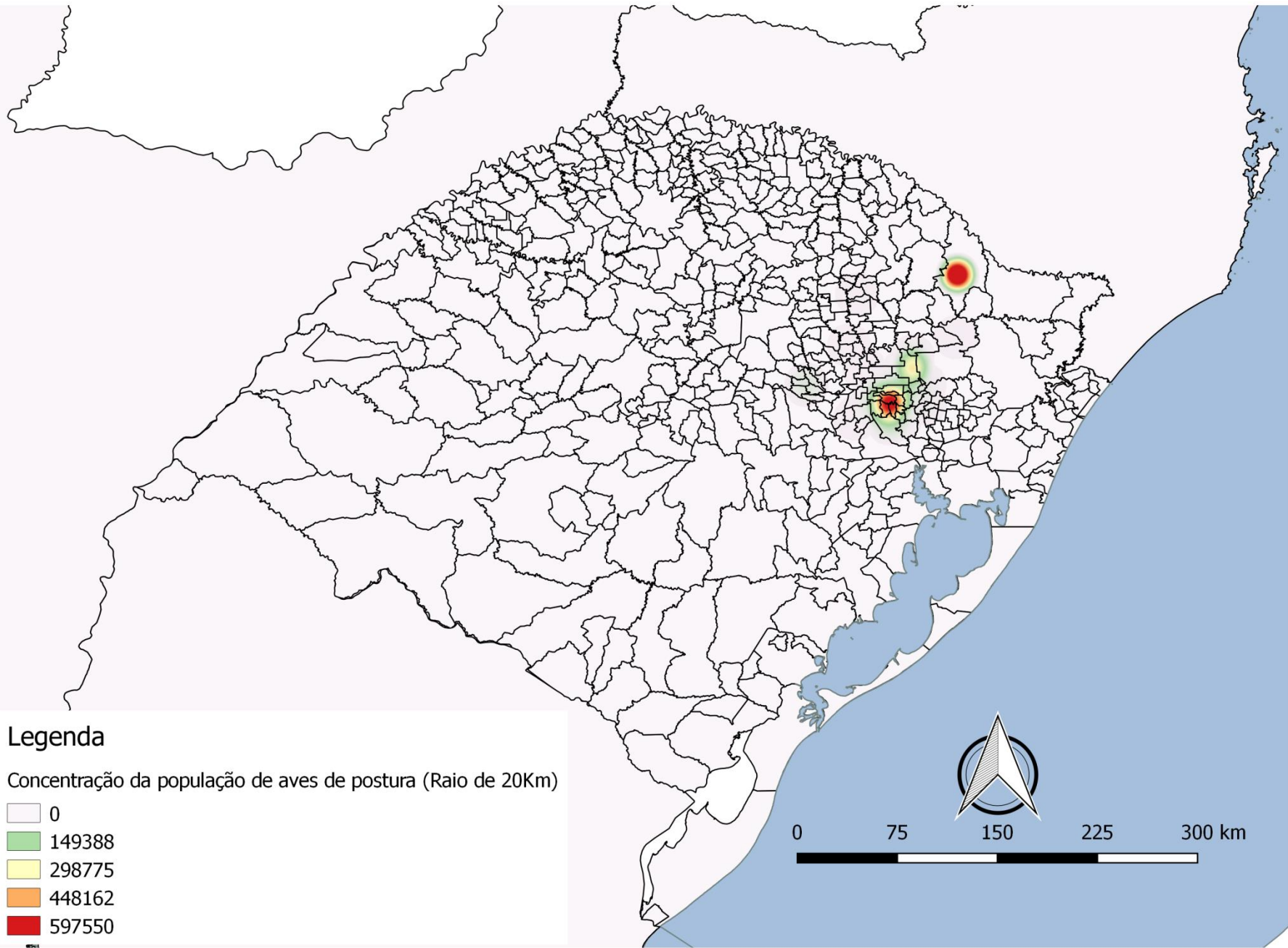

Legenda

Concentração de perus (raio 50km)

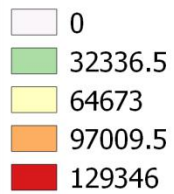



Atividades do SVO

Ações de rotina PNSA

- Atendimento a mortalidades e notificações
- Vistoria e conferência documental de granjas comerciais para fins de registro
- Vigilância ativa em granjas com aves de descarte (GTA pelo SVO)
- Vigilância ativa sítios de aves migratórias
- Acompanhamento de monitorias de certificação – granjas reprodução
- Fiscalização agropecuárias - rastreabilidade



Atividades do SVO

Vigilância PNSA

Inquérito realizado 2015/2016

- 269 propriedades
- 2.690 soros
- 5.390 swabs

Vigilância passiva 2016

- 354 atendimentos

Legenda

- Notificações em aves (2016)
- Concentração de aves (raio de 50km)
- 0
- 194
- 387
- 581
- 775

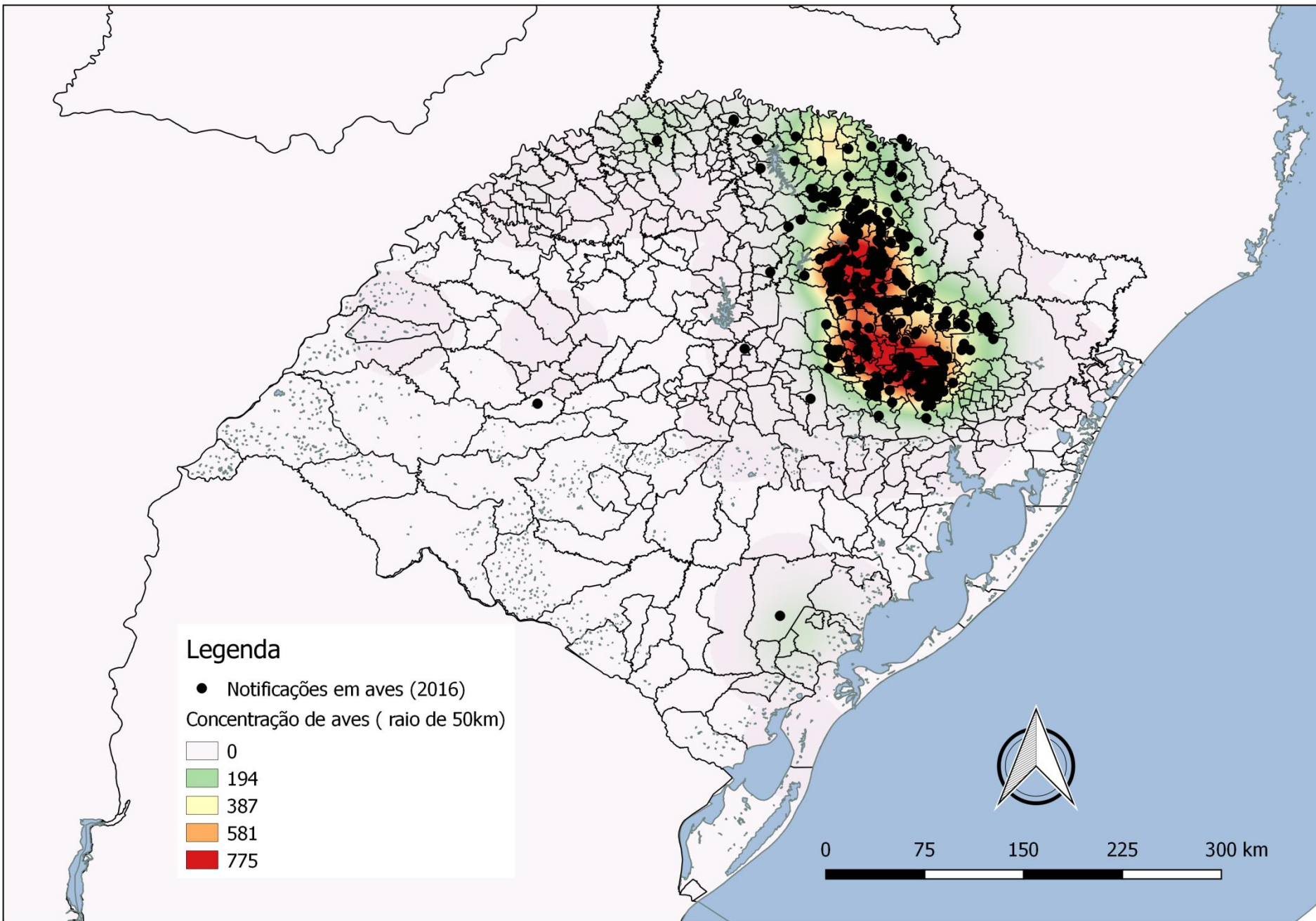



Atividades do SVO

Mobilização

- SVO alerta e com atenção redobrada para notificações – até 12 horas
- Intensificação de vistorias para fins de registro – situação
- Educação sanitária com distribuição de material educativo
- Vigilância nos entornos dos sítios de aves migratórias – antecipação coletas



Recomendações do SVO

Responsabilidade compartilhada

- Implementação e manutenção de medidas de biosegurança
- Restringir acesso de pessoas
- Notificar qualquer suspeita com a máxima presteza
- Denunciar irregularidades identificadas
- Não adquirir aves sem GTA
- Evitar eventos de aglomeração próximos aos sítios de aves migratórias



COOPERAÇÃO TÉCNICA
Defesa Sanitária Agropecuária



Ministério da Agricultura,
Pecuária e Abastecimento



Superintendência Federal
de Agricultura no RS

XE
Especi





EXECUTIVO
EM SERVIÇO





Secretaria da Agricultura, Pecuária e Irrigação do RS

- **Sede central:** Av. Getúlio Vargas, 1384 – Menino Deus – Poa/RS
- **Telefone:** 3288-6200
- **E-mail:** defesa@agricultura.rs.gov.br
- **Internet:** www.agricultura.rs.gov.br

